Järnvägsövergången i korsningen Skälderviksgatan och Bärnstensgatan

Gavelspetsen på den norra ladugården på Nytorp skymtar på båda bilderna.

Foto från Doris och Leif Bogren.

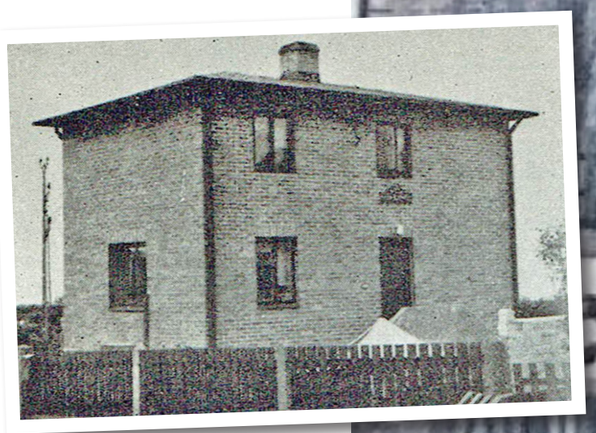

Villa Marino på Skälderviksgatan 4 (numera riven).
Bild från Svensk bebyggelse.

Foton från Doris och Leif Bogren.

Kullagatan 175, Hugo Bogrens Åkeri
Hugo Bogren (Leif Bogrens far) hade tre hästar i sitt åkeri och stall bakom boningshuset. Bland annat hämtade han aska som tömdes bakom Nytorp.

Foto från Bo Blad.

Kullagatan 187, Bröderna Svenssons Bageri & Conditori
Huset byggdes 1932 av Ernfrid Svensson. Bröderna Yngve och Gustaf Svensson drev verksamheten på Kullagatan 187 åren 1932/33-1951. Yngve Svensson, som var bagaren, blev överkörd av tåget 1951 och då upphörde verksamheten.
I ett inre rum fanns en sjukkassa med öppethållande vissa tider i veckan.

Foto: Peter P Lundh.

Nytorp
Gården uppfördes omkring 1883. Höganäs stad förvärvade gården 1947. Huvudbyggnaden revs 19xx.

Kerstin och Ragnar Engström (”Skit-Engström”) hyrde gården (?) åren xx-xx. Engström var sop- och latrintömmare.
Höganäs Motorklubb, The Saints, grundades 1962/63 och flyttade in i norra längan 19XX.
Höganäs Räddningstjänst använde södra längan till förvaring 19xx-20xx.

1969 bad Strandbadens Intresseförening kommunen att få disponera Nytorp men då var gården utarrenderad.
1974 framförde föreningen önskemålet på nytt men begäran avslogs av kommunen på grund av att byggnaden var i för dåligt skick.

Hotell Tallbacken i bakgrunden.

"Chefen" Eve Malmquist lär bort låg volley.

Tallbackens Tennisklubb
Redan på 1930-talet anordnade källarmästare **Lars Schoug** tävlingar för bl a gästerna på hotell **Tallbacken**. Efter några år tog **Höganäs Tennisklubb** över tävlingsverksamheten och från 1945 kallades tävlingarna **Strandbadsspelen**. Tennisbanornas kvalitet var god och Strandbadsspelen blev snabbt populära. Svenska storheter som **Sven Davidsson**, **Torsten Johansson**, **Staffan Stockenberg**, **Jan-Erik Lundkvist** och **Ulf Schmidt** har deltagit i Strandbadsspelen.

1945 diskuterades köp av mark från **Kullens Havsbad** och uppförande av ett klubbhus. Fyra baracker från andra världskriget inköptes från försvaret.

År 2001 ersattes Strandbadenspelen av **Tallbacken Open**.

Höganäs Tennisklubb ändrade 2012 namn till **Tallbackens Tennisklubb**.

Kaffestugan Tallbacken
Kaffestugan Tallbacken uppfördes 1924 av källarmästare **Fredrik Svärd** i Höganäs. Fredrik och hans hustru **Ellen** började servera mat och snart kallades verksamheten för **Tallbackens restaurang**. Fredrik avled 1930 och dottern **Berta ”Bebb”** och hennes man **Hans Schoug** tog över verksamheten. Med hjälp av **AB Kullens Havsbad** kunde makarna Schoug låta bygga **Hotell Tallbacken** på samma tomt 1932.

Bilden ovan till höger: Okända män, bild från Elisabeth och Lennart Rosenqvist.
Bilden till höger. Jan Nilssons moster Maja längst fram till höger. Bild från Jan Nilsson.

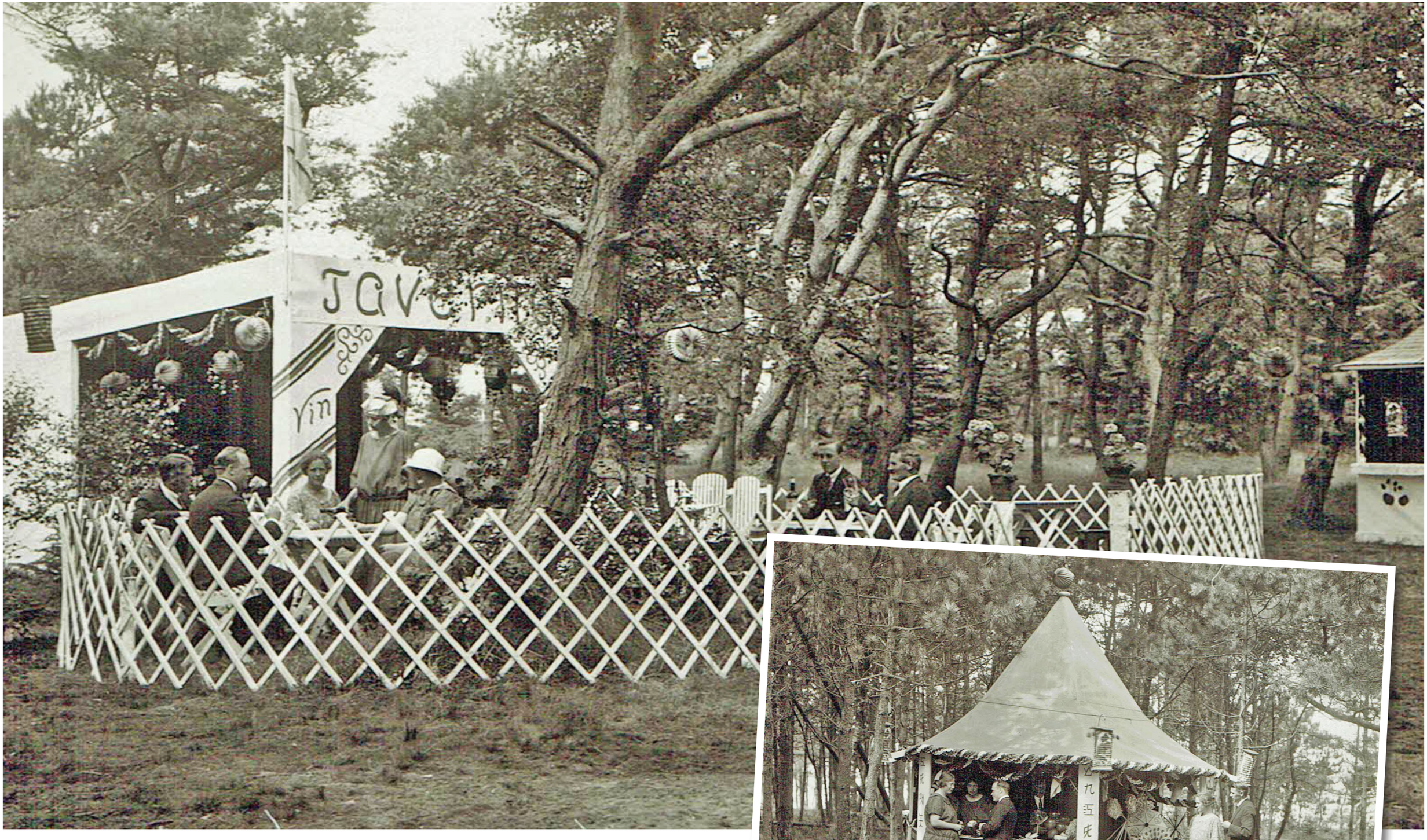

Skyttefest i Strandbadsskogen 13-14 augusti 1927.

Hans Schoug och hans hustru **Berta ”Bebb”** lät uppföra **Hotell Tallbacken** 1932. Hans avled i mars 1966 och hotellet revs i januari 1968.

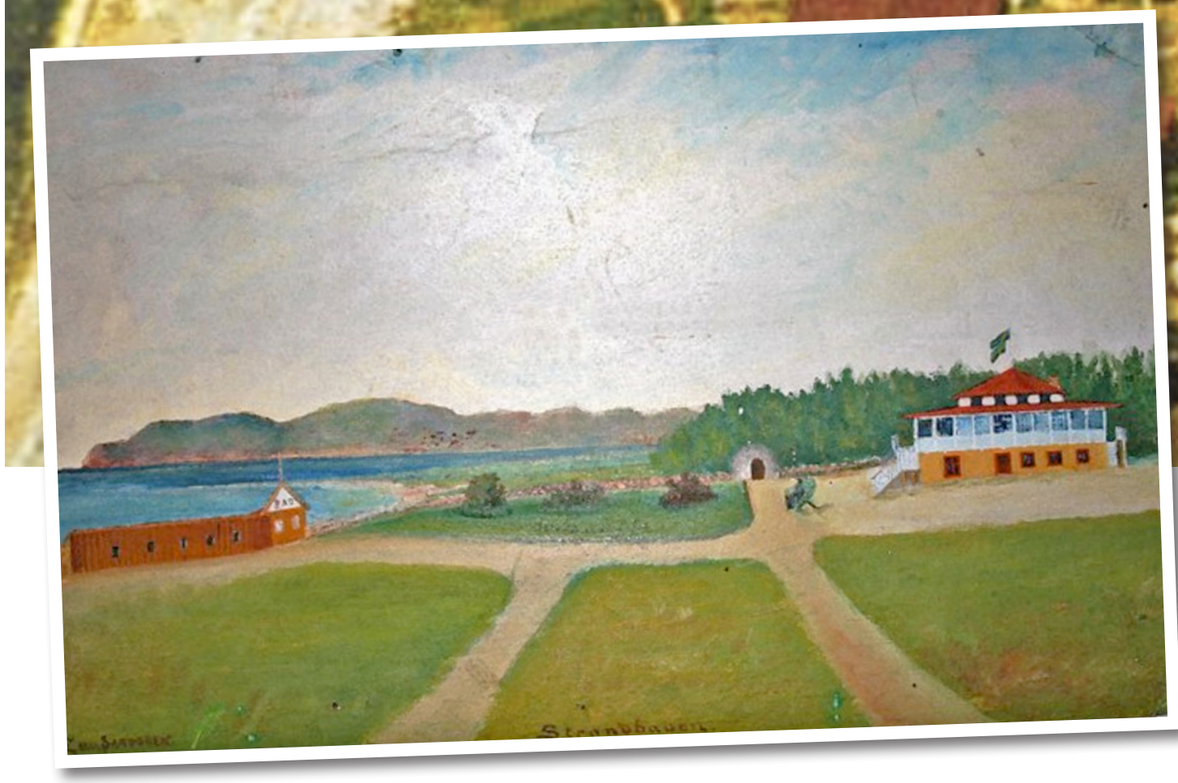

Hotell Strandbaden invigdes den 19 juni 1910. Då hade tågtrafiken varit igång sedan den 1 maj samma år. Samtidigt byggdes ett antal badhytter vid stranden. 1960 köptes anläggningen av **Svenska missionsförbundet** som drev **Kursgården Örestrand** fram till 2018 då **Höganäs kommun** tog över fastigheten. Annexet används nu som bostäder för nyanlända och restaurangen står oanvänd.

Mikael Bogren sitter på den snöklädda Möllestenen år 1978. Vid sidan står pappa Leif.

Möllestenen
Vid strandkanten nedanför **Böljegatan**, vid korsningen **Skälderviksgatan**, ligger **Möllestenen**. Sägnen berättar att stenen bröts loss från **Kullaberg** under istiden och fördes till sin nuvarande plats. Tidigare låg stenblocket lite längre ut i vattnet men några isrika vintrar förde den närmare stranden och välte den på sida.

Smergelområdets badplats
Vid sidan om Möllestenen finns idag ett antal stenblock som utgör resterna av en liten ”hamn”. 1970 anlade **Strandbadens Intresseförening** en båtbrygga på platsen. Här finns även spår av Smergelområdets badplats. Gången med träplankor på stranden är resterna av en badbrygga som vilade på pontoner.

Stora bilden: Korvgrillning 1990.
Till höger: Midsommar 1990.
Leif Bogren och Tommy Lindström
underhåller.